

MÉTHODE

Les bacheliers 2009 ayant obtenu un baccalauréat français inscrits en première année de Licence, DEUST ou DUT à la rentrée 2009 dans les universités alsaciennes ont été interrogés entre septembre et décembre 2009 sur leur choix d'études, leurs motivations au moment de l'inscription et leurs projections pour les années à venir. Les données ont été redressées¹. Les totaux* présentent le total de répondants à la question.

¹macro calmar INSEE

TAUX DE RÉPONSE

TOTAL L1 UDS

63 %

L1 HISTOIRE

66 %

Profil des répondants

Sexe	Effectifs
Hommes	56
Femmes	85
Total*	141

Répartition par âge au baccalauréat

	Effectifs
18 ans et moins	86
19 ans	40
20 ans et plus	14
Total*	140

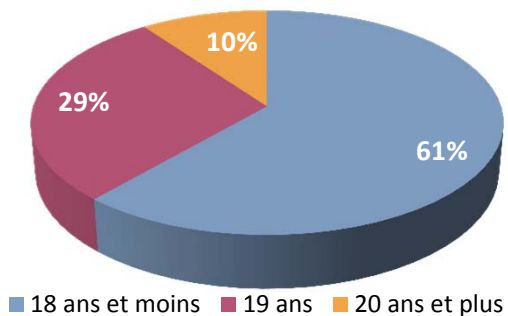

Parcours pré-universitaire

	Type de baccalauréat					Total*
Effectifs	Bac ES 43	Bac L 54	Bac S 19	Bac Techno 19	Bac Pro 5	140

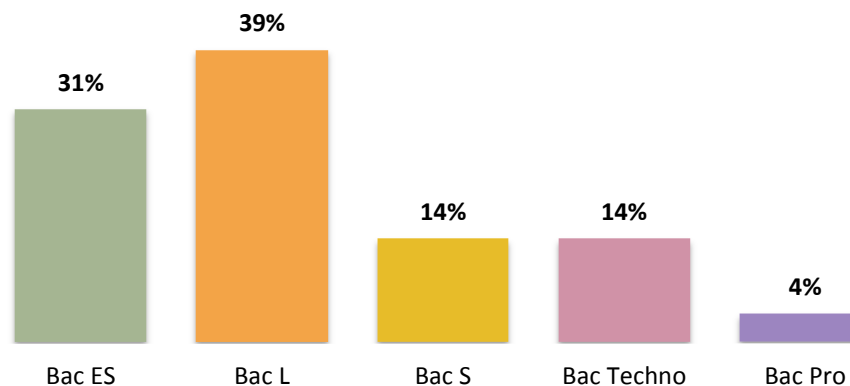

Académie d'obtention du baccalauréat

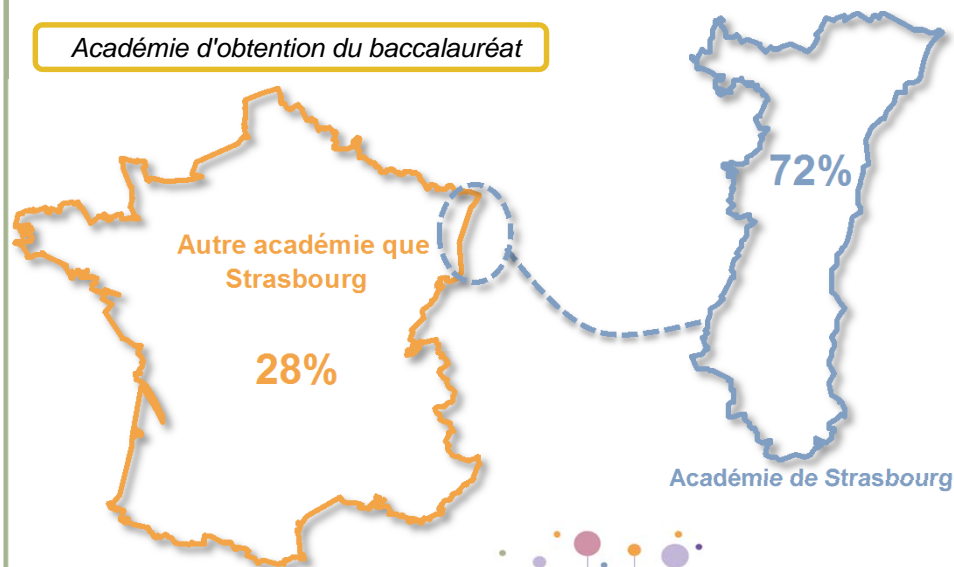

Choix de la filière

Le moment du choix	Effectifs
1. Avant l'année de terminale	48
2. Pendant votre année de terminale	73
3. Au cours des dernières vacances scolaires d'été	14
4. A la rentrée universitaire	6
Total*	141

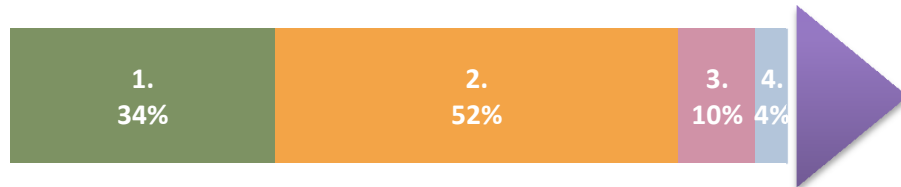

Adéquation premier vœu/inscription

Votre inscription correspond-elle à votre 1 ^{er} vœu ?	
Effectifs	
Oui	109
Non	23

1^{er} vœu demandé

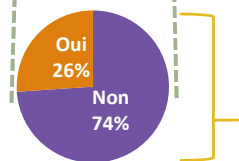
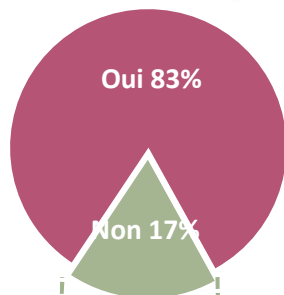
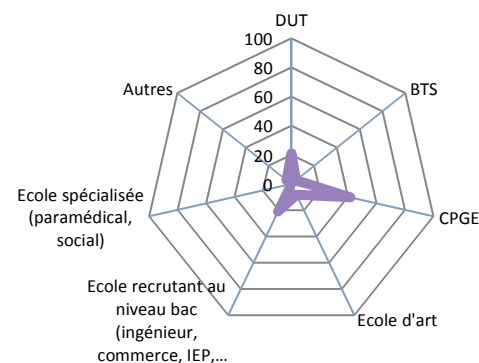

Nouvelle tentative 1 ^{er} vœu ²	
Effectifs	
Oui	6
Non	17

Projet professionnel

Votre projet est défini	48	Effectifs
Votre projet est à préciser car vous avez plusieurs idées	48	
Vous n'avez pas d'idée précise actuellement	43	
Total*	139	

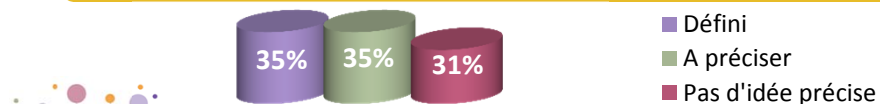

Perspectives et parcours

Vision de la première année

Comme le début d'un parcours durable
73%

Comme une année transitoire
27%

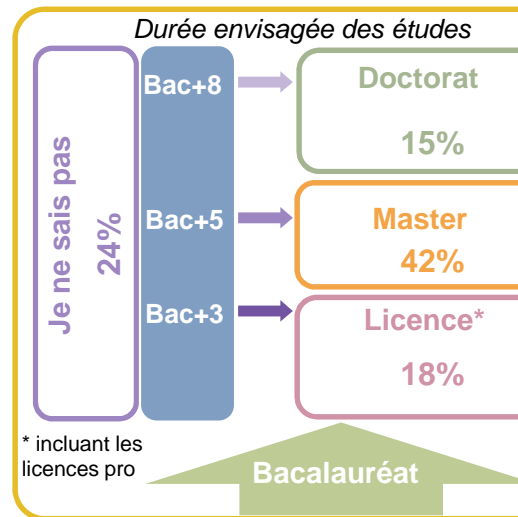

QUELQUES PARTICULARITÉS : L1 HISTOIRE - TOTAL L1 UDS



² Etudiants qui ont choisi une filière en 1^{er} vœu et qui n'ont pas obtenu satisfaction à la rentrée 2009 et qui envisagent (ou non) de postuler à nouveau dans cette filière à la rentrée 2010.

